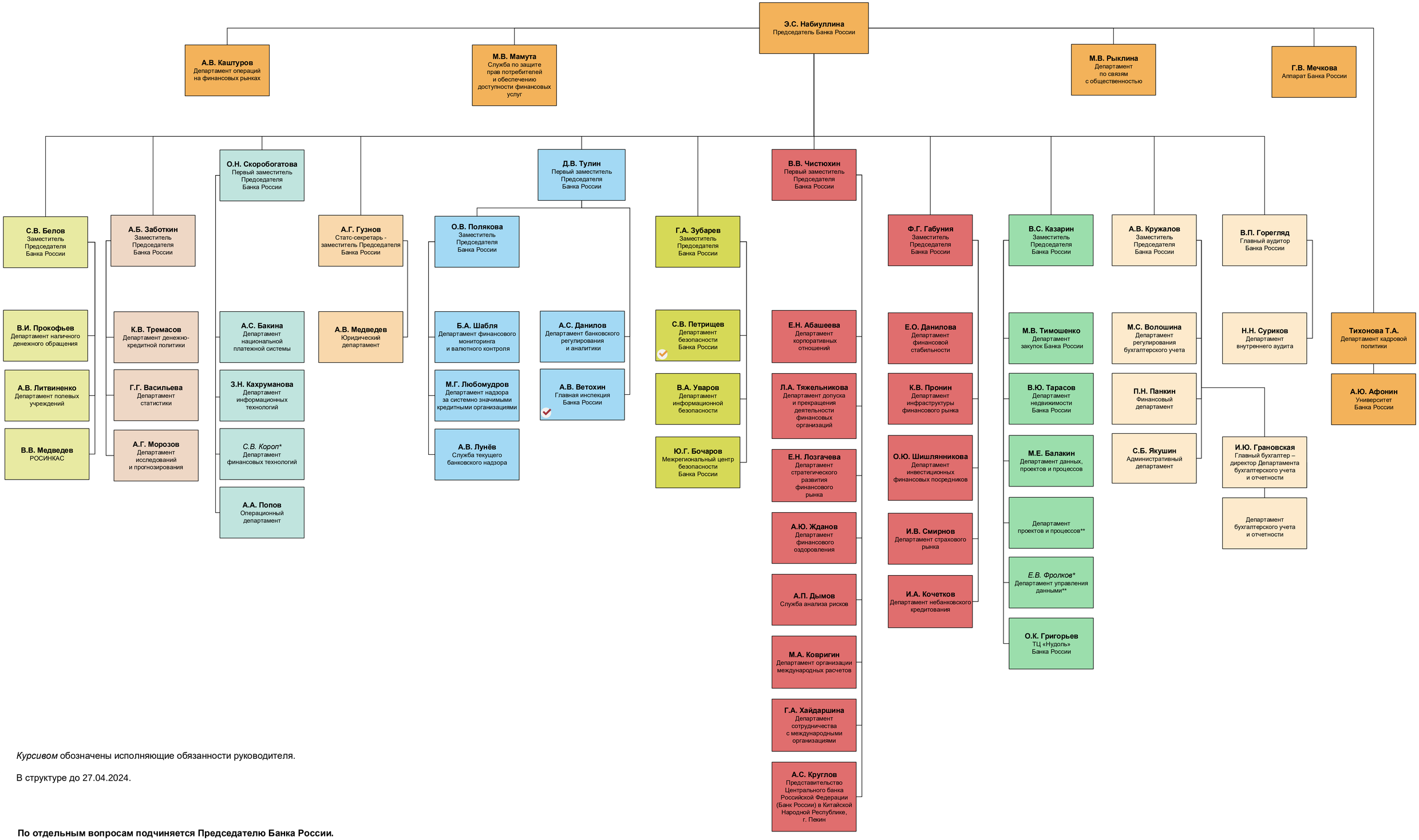


* *Курсивом* обозначены исполняющие обязанности руководителя.

** В структуре до 27.04.2024.

**По отдельным вопросам подчиняется Председателю Банка России.**

**Работу по вопросам организации инспекционной деятельности в отношении НФО курирует Ф.Г. Габуния.**